

DACA CHENARUL ACESTEI PLANSE NU ARE 269 X 400 MM,  
ATUNCI ESTE O PLANSA REDUSA. SCALATI-O CA ATARE.

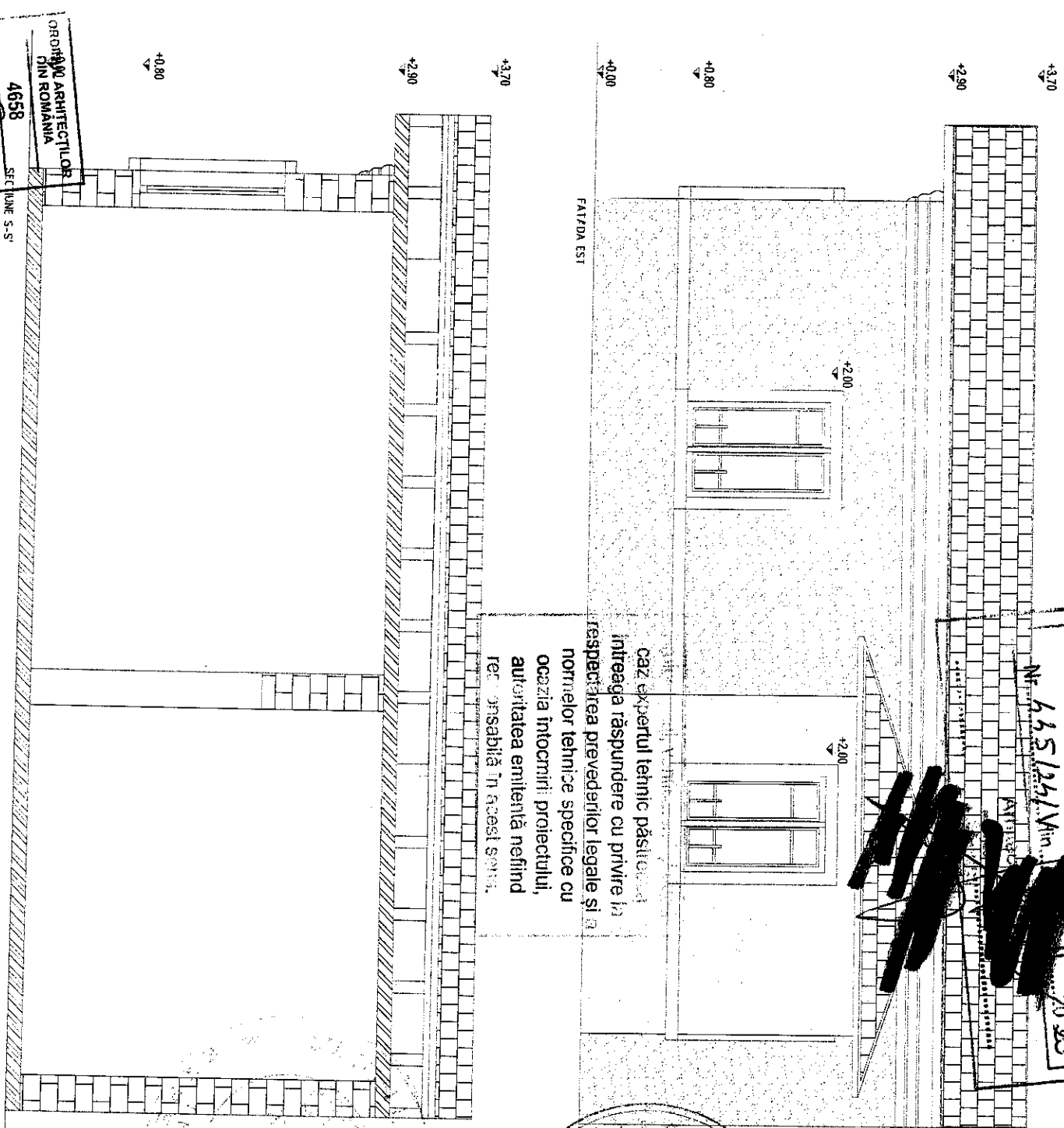
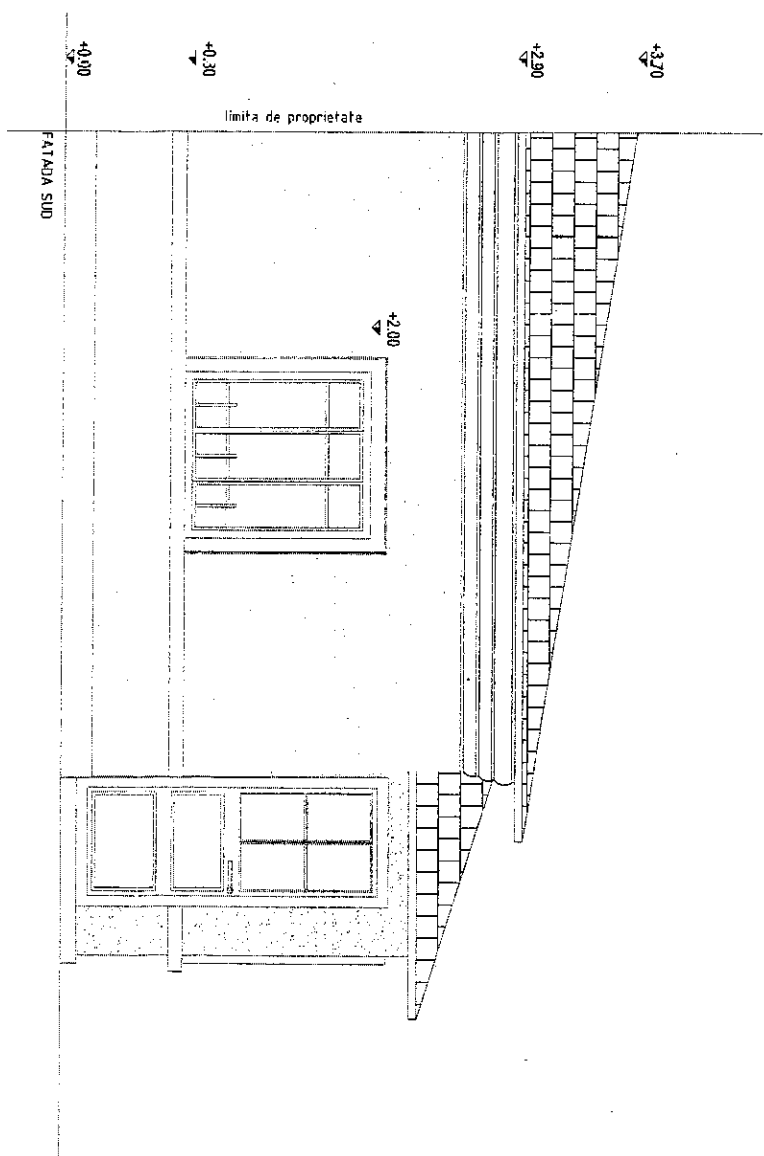

caz expertului tehnic păstrează întreaga răspundere cu privire la respectarea prevederilor legale și normelor tehnice specifice cu ocazia întocmirii proiectului, autoritatea emitență nefiind responsabilă în acest sens.

Anexă la autorizația de  
deschidere  
Nr. 445/24.Vin. 11.2020

[illegible]

6351261 VIN

7020

A circular official stamp from the Romanian Ministry of Internal Affairs (Ministerul de Interne). The outer ring contains the text "ROMANIA" at the top and "C. Ch. ANDREI" at the bottom. The inner ring contains "BUCURESTI" at the top and "PROTECTOR WHITE" at the bottom. In the center, the text "87.D.E.F. 10.03.79" is stamped, with a handwritten signature or initials over it.

**NEPEX**  
architectural  
s.r.l. bucharest.

ORDINUL ARHITECTILOR  
IN ROMANIA

4658

Mircea  
PRIBEAU

SECTION S-S'

SC REFLEX ARCHITECTURE SRL		J4011909/2016	
BENEFICIAR: FURDULI ASCU SERGIU		Denumire proiect : DEMOLARE CORP NR. 269659-01 Adresa: Km. Bucuresti, Sect. 1, Intrarea Valului nr. 7	
SEF PROIECT	ARCH. DPL. MIRUNA PRIBECAGU	FAIDA EST	
PROIECTANT	ARCH. DPL. VLAD ILE	FAIDA SUD	
DESEMNAT	ARCH. DPL. VLAD ILE	SECTIUNILE S-S'	
SCARA: 1:50 IULIE 2019		PROIECT NR. 021 FAZA D1AD	